ПОЯСНИТЕЛЬНАЯ ЗАПИСКА

к проекту постановления Местной администрации городского округа Нальчик «О предоставлении разрешения на отклонение от предельных параметров разрешенного строительства в г.о.Нальчик по пр.Шогенцукова, б/н»

В соответствии со статьей 40 Градостроительного кодекса РФ в комиссию по подготовке Правил землепользования и застройки городского округа Нальчик (далее Комиссия) обратилось ООО «ИННОВА» (ИНН 0701012371, ОГРН 1080718001000) с просьбой предоставить разрешение на отклонение от предельных параметров разрешенного строительства, реконструкции объекта капитального строительства на земельном участке с кадастровым номером 07:09:0104021:16, расположенного пр.Шогенцукова, д.б/н в части увеличения процента застройки до 36%, а также увеличения высоты здания до 42 метров.

Земельный участок расположен в территориальной зоне рекреационного строительства и курорта (Р-4)», площадь 21 637 кв.м.

Общественные обсуждения по рассмотрению данного вопроса на основании Постановления Местной администрации городского округа от 13 февраля 2024 г. №229 «О назначении общественных обсуждений по вопросу предоставления разрешений на отклонение от предельных параметров разрешенного строительства и на условно разрешенные виды использования земельных участков в городском округе Нальчик» назначены с 22 февраля по 21 марта 2024 года.

В соответствии с Правилами землепользования и застройки городского округа Нальчик, утвержденными решением Совета местного самоуправления городского округа Нальчик от 22 мая 2020 года №315 данный земельный участок расположен в территориальной зоне рекреационного строительства и курорта (Р-4). В данной зоне строительство объекта быть размещено с отступом от смежных землепользователей на расстоянии 3 м. Заявитель просит дать разрешение на отклонение от предельных параметров разрешенного строительства, реконструкции объекта капитального строительства на земельном участке с кадастровым номером 07:09:0104021:16, расположенного пр.Шогенцукова, д.б/н в части увеличения процента застройки до 36%, а также увеличения высоты здания до 42 метров, что в соответствии с частью 4 статьи 40 Градостроительного кодекса Российской Федерации подлежит рассмотрению на общественных обсуждениях. (Приложения №1, 2).

В соответствии с пунктом 4 статьи 40 Градостроительного кодекса Российской Федерации проект решения о предоставлении разрешения на отклонение от предельных параметров разрешенного строительства подлежит рассмотрению на общественных обсуждениях, проводимых в порядке, установленном статьей 5.1. Градостроительного кодекса Российской Федерации. Для участия в общественных обсуждениях приглашаются граждане, постоянно проживающие в пределах территориальной зоны, собственники объектов капитального строительства и земельных участков, расположенных в пределах территориальной зоны. (Приложение №3).

На основании заключения по результатам общественных обсуждений Комиссией будут подготовлены рекомендации, которые будут являться основанием для принятия Главой местной администрации городского округа

Нальчик решения о выдаче разрешений на отклонение от предельных параметров разрешенного строительства данного объекта или об отказе в выдаче такого разрешения с указанием причин отказа.

Приложение №1

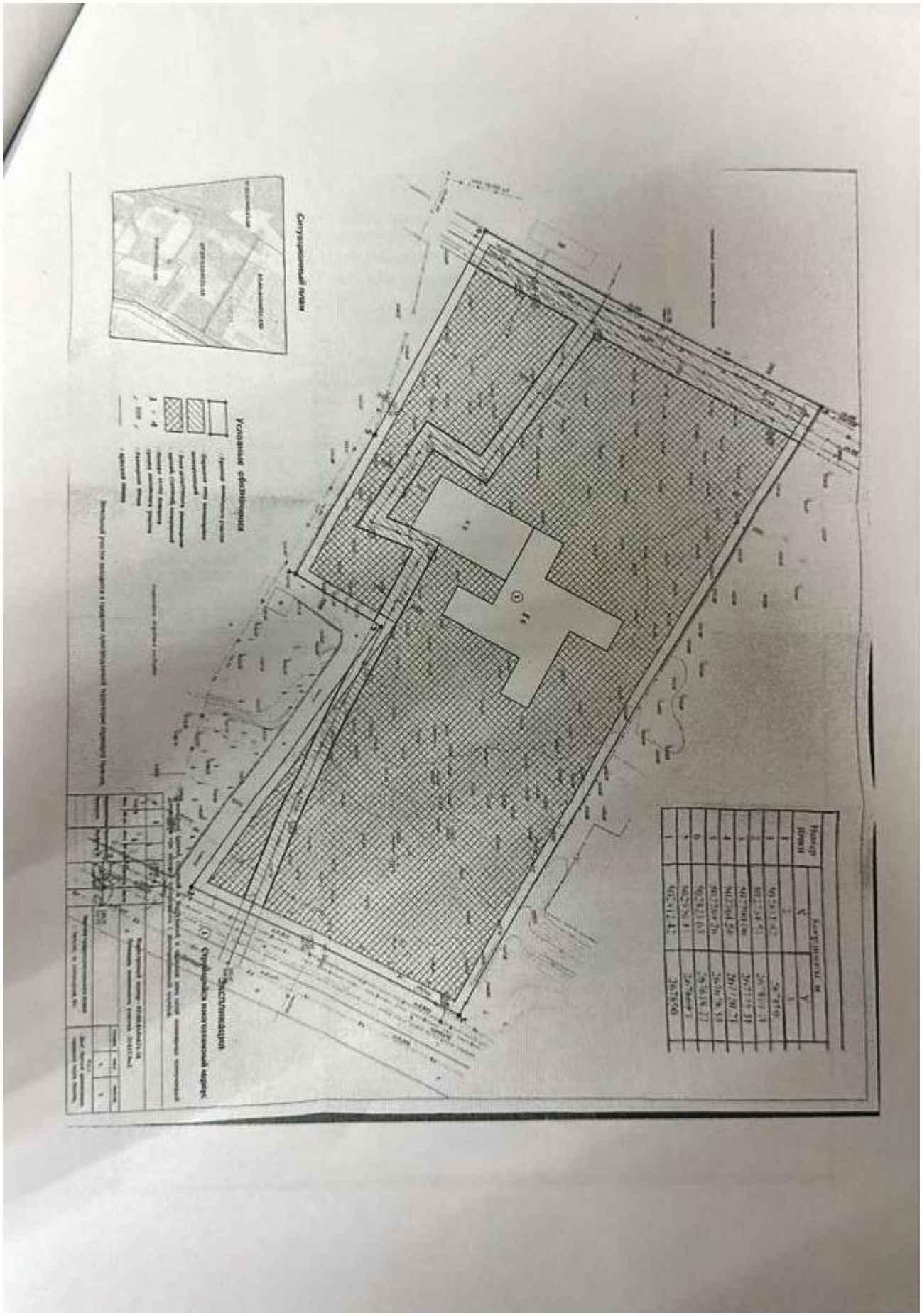

Приложение №2

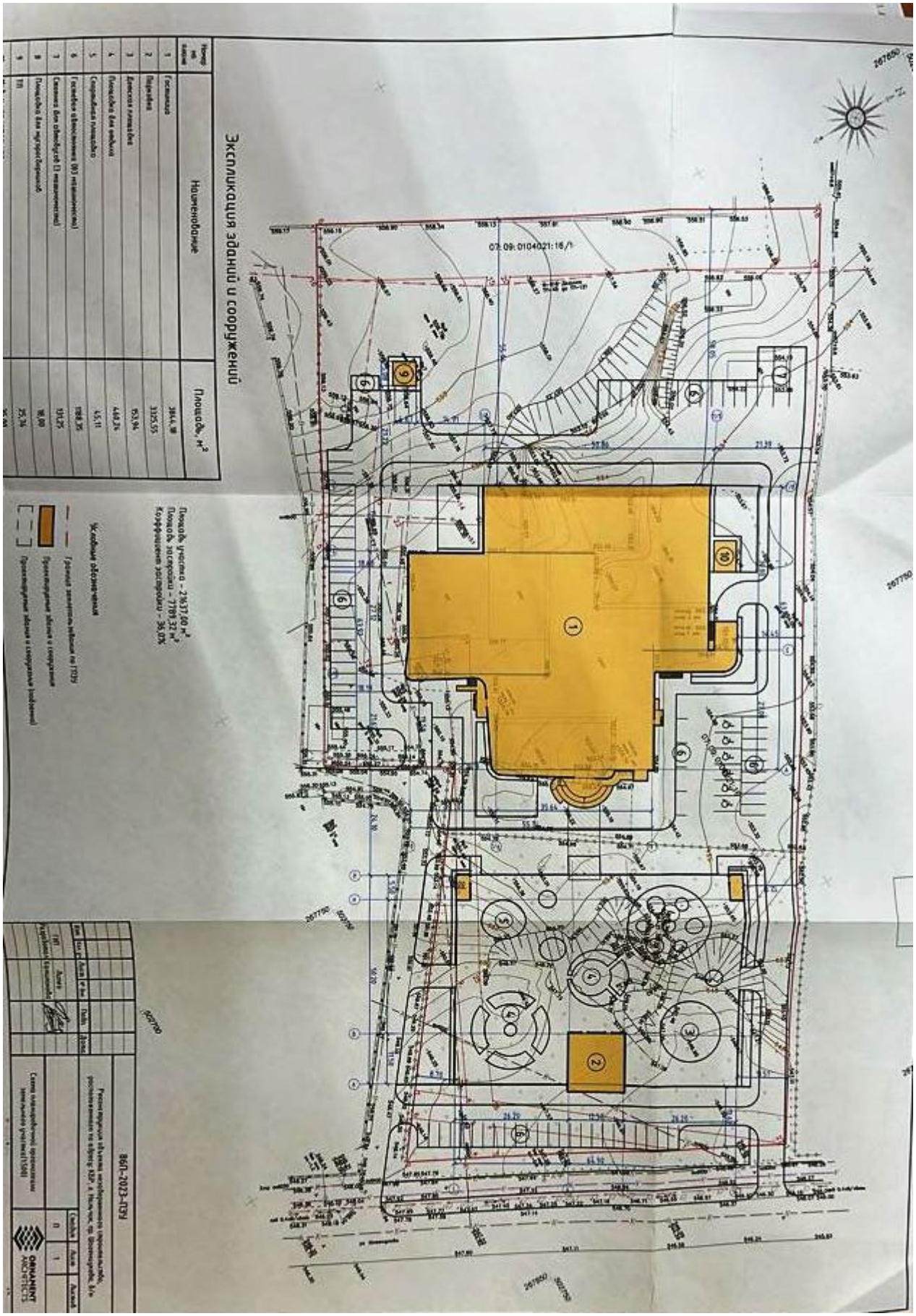

Приложение № 3

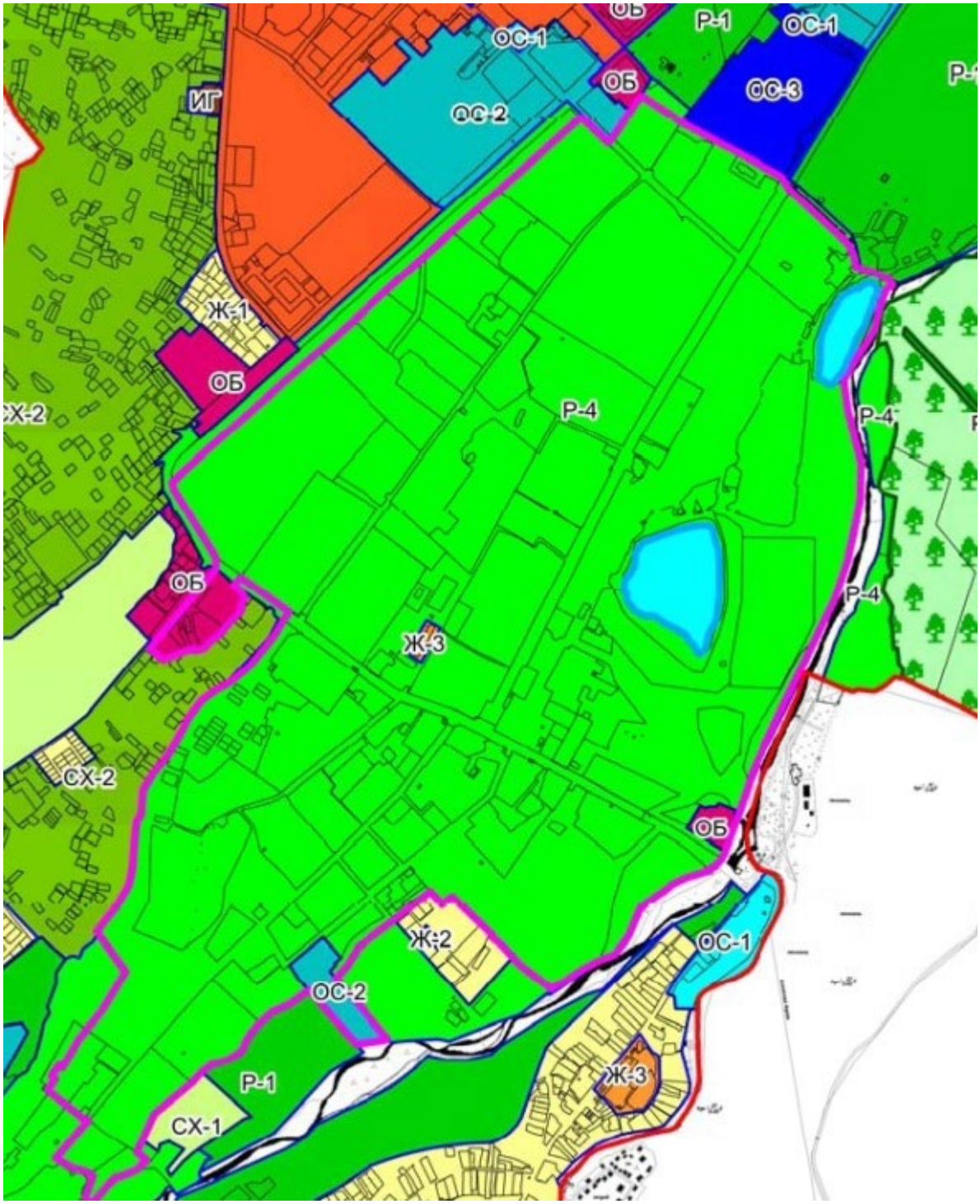

проект

Постановление №___

от «__»_____2024г. г.Нальчик

«О предоставлении разрешения на отклонение от предельных параметров разрешенного строительства в г.о.Нальчик по пр.Шогенцукова, б/н»

Рассмотрев заявление ООО «ИННОВА» (ИНН 0701012371, ОГРН 1080718001000) на основании заключения по результатам общественных обсуждений по вопросу предоставления разрешения на отклонение от предельных параметров разрешенного строительства по пр.Шогенцукова, б/н в г.Нальчик, от _____ 2024 года, опубликованного в газете «Нальчик» от _____ 2024 года №____, в соответствии с Федеральным законом от 6 октября 2003 года № 131-ФЗ «Об общих принципах организации местного самоуправления в Российской Федерации», со статьями 5.1.,40 Градостроительного кодекса РФ и в соответствии с Правилами землепользования и застройки городского округа Нальчик, утвержденными решением Совета местного самоуправления городского округа Нальчик от 22 мая 2020 года, №315, Местная администрация городского округа Нальчик **п о с т а н о в л я е т:**

1.Предоставить ООО «ИННОВА» (ИНН 0701012371, ОГРН 1080718001000) разрешение на отклонение от предельных параметров разрешенного строительства, реконструкции объекта капитального строительства на земельном участке с кадастровым номером 07:09:0104021:16, расположенного пр.Шогенцукова, д.б/н в части увеличения процента застройки до 36%, а также увеличения высоты здания до 42 метров.

Земельный участок расположен в территориальной зоне рекреационного строительства и курорта (Р-4)», площадь 21 637 кв.м.

2.Опубликовать настоящее постановление в газете «Нальчик» и разместить на официальном сайте городского округа Нальчик «admnalchik.ru» в порядке, установленном Уставом городского округа Нальчик».

3.Настоящее постановление вступает в силу со дня его официального опубликования.

_____ _____ _____

(наименование должностного лица (подпись) (И.Фамилия)

Местной администрации г.о.Нальчик)